朝鮮日報
編輯兼發行人 方應謨
印刷人
發行所 서울市太平路一街 朝鮮日報社
電話 編輯局(2) 一四〇八 一四六九二 營業局(2) 二三八一 四六九三
購讀料 月極

國會三日까지再延期

大統領 歸産法에 異議

李大統領

第五回臨時國會는 지난三十日로 會期가 滿了되게되었는바 三十日 下午六時四十分 第五十五次會議에서 十二月三日까지 再延期하기로 可決하였다.

棉花買上資金等

四案件原案대로通過

追加豫算通過

三二四四億餘圓으로削減

30日下午

國會

米穀輸出未定

尹商工長官定例會見

昨一日 尹商工長官은 記者團과會見하고 過般美政府當局에서 發表한 經濟援助額 五千三百萬弗中 商工部該當의 配當內容을 發給하여 當面한 諸般商工政策에 對해서 다음과 같이 言明하였다

▲美對韓援助額 五千三百萬弗中 商工部該當의 配當內容은 美政府當局에서 發表한 援助額의 內容은 아직 公表치 못하겠다

▲一九五一年度 經協物資導入計劃作成에 油類等多數品目이 除外되었다는데 現在우리의 輸出能力으로는 油類等은 除外하여 民間貿易으로 導入하게 될 것이다

▲米穀輸出에 따르는 外貨獲得額은 米穀을 輸出하면 外貨를 獲得할 것으로 믿는 바이나 相當額의 外貨를 獲得할 수 있는 것은 事實이다 그러나 輸出할 米穀의 數量과 價格이 未定이므로 얼마나 外貨를 獲得할 수 있는지는 豫測하기 困難하다

▲朝鮮捕鯨對大洋捕鯨會社間의 捕鯨船紛爭事件으로 因하여 作業을 못한다는데 商工部로서는 朝鮮捕鯨會社에 捕鯨船三隻을 引渡하게 되었으나 그 引渡關係로 遲延되는 듯하다

▲輸入綿絲一萬梱及對北電氣代金補償綿 三千梱의 處理方案은 漁網、軍需用品、衣服原料等으로 配給코저 方今計劃中이다

▲商工部所管外資民需物資가 多量滯貨되고 있다는데 日內에 生産增强을 도모케 될 것이다

四國代表는決定

韓委렌局長記者청會見

記者와 會見하는 렌氏

雪山先生을 追悼합

李雲

檀紀四二八〇年十二月二日下午七時 敬愛하는 張德秀兄이 兇彈의 狙擊으로 永眠하였다는 悲報를 接하고 나의 驚愕의 衝動으로 茫漠한 心神은 다못 幻夢이루어질 뿐이다

아―雪山兄이여 兄의 性格은 毅剛하고 至公無私하며 天眞爛漫하여 그러한 人格을 가진 偉大한 存在는 …

極委新議長에 하氏被選豫定

各國의事件抗議

美對中策非難

產業債券을發行

融資의圓滑化企圖

「이란」王의 令妹內外를 迎接하는 「프랑코」總統夫妻

左로부터 둘째가 「프랑코」總統 셋째가 「프랑코」總統夫人、右端바른便끝으로 안은이가 「피―베」王女內外 (마드리드 INP發合同提供)

重慶遂陷落

國府戰鬪的流動政府組織

國府閣僚는臺灣向

蔣氏統復職?

李宗仁氏辭職拒絶說

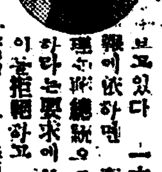

第四首都成都準備

毛氏英中會談

蔣介石氏重慶脫

英中通商協定說

毛澤東氏 胡氏에祝電

國府逃避認容不可

中共隣接國에警明書

宣傳보다誠意

美代表蘇를反駁

地中海英軍을再編

五年에70師團

美의西歐防衛計劃

西歐의五個國 自由通商圈形成

西歐陸軍總司令과 美參謀會議長會談

各地에美基地

비蘇外相美英非難

그리―스總選擧에 北希除外를考慮

日對蘇貿易 百萬弗出超

八面鋒

刑務官募集

一、資格 年齡滿二十歲以上三十五歲以下의 男子로서 身體健康하고 思想穩健한 者
一、試驗科目 國語、作文、算術、本邦地理歷史、身體檢査、口述試問
一、試驗日字 第一回 檀紀四二八二年十二月二十一日午前八時 第二回 檀紀四二八二年十二月二十三日午前八時
一、試驗場所 第一回 本校、釜山、光州、全州、晋州、大邱、大田、公州、淸州、春川、木浦 第二回 馬山、開城、春川等各刑務所
一、手續書類 本校所定樣式의 志願書、履歷書、戶籍抄本、身元證明書
一、其他 詳細한것은 受驗場所에 直接問議할事

서울市西大門區峴底洞一〇一番地
刑務官學校

適應症
感氣·氣管枝炎·肺炎
百日咳·喘息等……
包裝120錢·475錢
祛痰鎭咳劑 柳韓洋行
코푸시럽

十萬部突破! 急殺到文注

一戶一卷必需曆書! 壓倒的人氣沸騰
增刷! 增刷! 大增刷!!
本曆書는 國民生活의 一大光明이며 新生活運動에 重大한 要素가 될것이다
大韓民國政府發行·國定

成人曆書

四六倍版 七〇頁 定價一〇〇圓 (但一〇〇部以上註文에應함)

犧牲的大奉仕 大壯擧
內容正確、印刷鮮明、價格低廉을 보시라
誤謬없는 曆書를 一掃하고、他의追從을 不許하는 政府發行曆書를 普及하자
書籍商、書店、各種文具店、商人은 한사람도 빠지지말고 此曆書販賣에 協力하시라

發行所 朝鮮教學圖書株式會社
서울特別市中區南大門路三街九二 (振替서울三二九一八番)

支社支局募集

市內販賣所及地方支社支局募集
今般本社에서는 …
서울特別市中區會賢洞四 (南大門市場옆)
朝鮮産業新聞社業務局
電話 (本) 二〇八三番

移轉擴張開業
廉價特別提供
全州市中央洞三〇
事務用品 學用品 (警察學校入口四街)
諸帳簿 和洋紙 都散賣
文房具 成仁堂文具店
張成模
朝鮮日報 全州支局도 右住所로 移轉

成果多大한轉向決算 自首者無慮五萬餘!

지난 十一월三十일로 남로당계열 자수기간이 마감된 국민보도연맹 중앙본부에서는 三十五일간에 걸친 전향자총수는 다음과 같이 발표하였는데 그 수는 중앙만하더라도 무려 一만二천七九十六명에 달하며 그간 남한일대 각지방에서 전향자수는 종합하면 五만二천여八十二명이라는 막대한 수자에 달하고 있다.

△知名人士自首者及自進洲入

△各區 自首者政黨別

서울	三一、六六名
京畿	五、六六五
江原	四、六八六
忠北	一、三五三
忠南	一、〇六四
慶北	一、六八八
慶南	二、一四
全北	一、六〇
全南	一、二六
濟州	一、三三
鐵道	一、三三
計	五二、六八六

서울이 首位 地域別 成果

卅二名을 銃刺殺 五十餘戶를 全燒

慶山郡下에서 叛徒들 蠻行

防諜隊와는 無關

江華事件에 張情報局長談

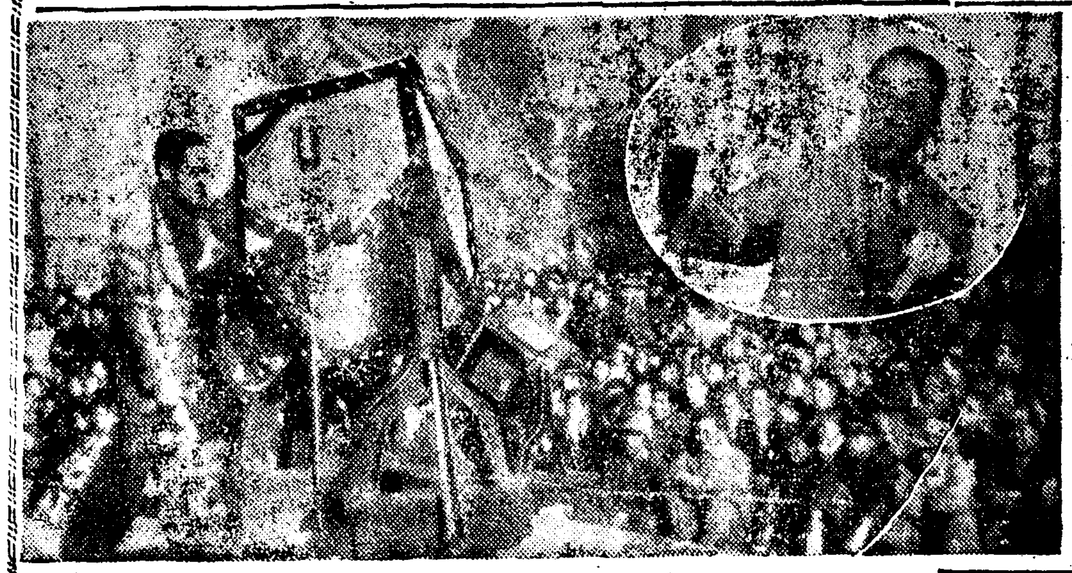

告報地現區地戰作東安

暴徒들이 기뻐는 '밤' (下)

지튼 前晉파 함께 戰鬪는 또시작

獵猖만 病染傳

昨年보다 近三倍增

病名	發生	死亡
赤痢	八〇	一一
腸窒扶斯	一四九	一七
發疹디프스	一〇九	一二
디프테리아	二一四	二八
腦脊髓膜炎	四七	一四
再歸熱	二〇六	一一
天然痘	五五八	一六二
猩紅熱	三	一
流行性腦炎	一〇九	三五
파라디프스	三	一
類似虎列刺	二	一
計	二、五六二	八八五

百萬圓幸運은누구에?

焦燥한 一瞬!

三四、六四二에 꾸많든 一等歸着

一등	三四、六四二
二등	六〇、〇三八
	一〇、五一一
	九六、七七一 ▲九
	七、〇一六▲五七、五七九
	二▲〇八、六〇三▲九五六七
	七六八▲七一、七〇二▲八
	一、九四一▲五二、九八二

近二億圓徵收

十一월한달間의 徵稅成績

(單位百萬圓)

▲鍾路	四三	▲中區	三八
▲東大門	二二	▲城東	二〇
▲西大門	一七	▲永登浦	一
▲龍山	一六	▲麻浦	一
▲城北	二		

서울細胞網完全崩壞

金警察局長 記者會見談

식전경 중 명영정 고 은진사

式訣永領中鄭

太古寺에서 ○제 嚴修

全北學徒號獻納

一日大統領室에서 式擧行

外人通商許可 / 稅法施行細則 制定

秋穀買上督勵隊

自治警備區設置 / 民治地保聯區結成

決算大會에 一等 / 鮮 이 首位

長篇小說 群像 (155)

朴 啓 周 作 / 金 永 輝 畵

第九章 (十五)

梅毒 神快藥
痔疾連珠코病藥
皮膚病에 「엘과는」
서울市中區三角洞十一
濟 蒼 局

聲 明 書
四二八二년 十二월 日

탈당성명서

脫黨聲明書
四二八二年十一月三十日

성 명 서
四二八二、十一、三〇日

店舖急讓渡

寶石(2)二〇五六番 午前十時~三時

白鳥가극단
金玉 舞台生活25週年 紀念大公演
金 玉…作·演出
文湖月·金昌浩 音 樂
悲歌劇
有情無情 8景

一 汀…作·演出
자라가는 鍾哲
2日부터
國都

劇團 青春劇場 新作公演
金雲善…裝置 南 光…
趙 健…作
秘密地下室

「검은제」 以上의 大雄篇
十二月2日부터
國成社

民族精神昂揚
綜合藝術祭
主催 韓國文化研究所
後援 文 總
入場無料
招待券發行
12月3日 土曜日 밤
司 會……白 鐵
△第一部
一、講 演
二、詩朗讀
三、以北文化人에게보내는 메세―지朗讀
△第二部
一、聲 樂
二、舞 踊
三、交響樂
12月4日 日曜日 낮
司 會……洪曉民
一、講 演
△第一部
二、詩朗讀
三、以北文化人에게보내는 메세―지朗讀
△第二部
四、聲 樂
五、舞 踊
六、演 劇
12月4日 日曜日 밤
司 會……金永郎
△第一部
一、講 演
二、詩朗讀
三、以北文化人에게보내는 메세―지
四、聲 樂
五、舞 踊
六、演 劇
12月3·4日 6時30分
市民館